

## Informazioni chiave per gli investitori

Il presente documento contiene le informazioni chiave di cui tutti gli investitori devono disporre in relazione a questo Comparto. Non si tratta di un documento promozionale. Le informazioni contenute nel presente documento, richieste dalla normativa, hanno lo scopo di aiutarLa a capire la natura di questo Comparto e i rischi ad esso connessi. Si raccomanda di prenderne visione, in modo da operare una scelta informata in merito all'opportunità di investire.

### AMUNDI FUNDS WELLS FARGO US MID CAP - FU Un Comparto di SICAV AMUNDI FUNDS

Codice ISIN: (A) LU0568603475

Questo OICVM ha nominato Amundi Luxembourg SA, appartenente al gruppo Amundi, quale propria Società di gestione.

#### Obiettivi e politica d'investimento

L'obiettivo del Comparto consiste nel perseguire l'apprezzamento del capitale nel lungo periodo investendo almeno l'85% del patrimonio complessivo in azioni di società statunitensi a media capitalizzazione (ossia con un livello di capitalizzazione di mercato compreso nell'intervallo dell'indicatore di riferimento) e quotate su un mercato degli Stati Uniti d'America o di qualsiasi altro paese facente parte dell'Organizzazione per la Cooperazione e lo Sviluppo Economico (OCSE).

Il Comparto può investire in strumenti finanziari derivati a scopo di copertura e di gestione efficiente del portafoglio. L'indice MSCI USA Mid Cap rappresenta l'indicatore di riferimento del Comparto. Il Comparto non mira a replicare l'indicatore di riferimento e può pertanto discostarsene in misura significativa.

Le Azioni ad Accumulazione conservano e reinvestono automaticamente tutto il reddito attribuibile all'interno del Comparto, accumulando così il valore nel proprio prezzo.

Il periodo minimo raccomandato per la detenzione delle Azioni è 5 anni.

Le Azioni possono essere vendute o rimborsate (e/o convertite) in qualunque Giorno di negoziazione (salvo altrimenti indicato nel Prospetto) al rispettivo Prezzo di negoziazione (Valore patrimoniale netto) in conformità allo Statuto. Nel Prospetto dell'OICVM sono forniti maggiori dettagli.

#### Profilo di rischio e rendimento

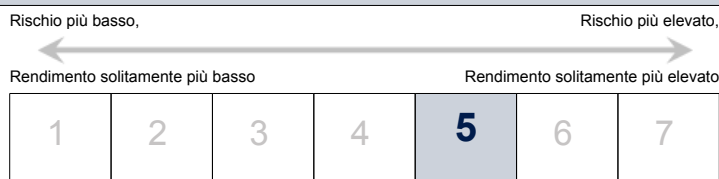

Rischi che rivestono importanza significativa per il Comparto e che non sono adeguatamente rilevati dall'indicatore sintetico:

- Rischio di controparte: rappresenta il rischio che un operatore di mercato non adempia ai propri obblighi contrattuali nei confronti del Suo portafoglio.

La concretizzazione di uno di questi rischi potrebbe avere un impatto sul valore patrimoniale netto del Suo portafoglio.

Il livello di rischio di questo Comparto riflette principalmente il rischio di mercato derivante dagli investimenti in titoli azionari statunitensi.

I dati storici potrebbero non costituire un'indicazione affidabile circa il futuro.

La categoria di rischio indicata non è garantita e potrebbe cambiare nel tempo.

L'appartenenza alla categoria più bassa non garantisce l'assenza di rischi.

L'investimento iniziale non beneficia di alcuna garanzia o protezione.

## Spese

Le spese da Lei corrisposte sono utilizzate per coprire gli oneri di gestione del Comparto ed i costi di commercializzazione e distribuzione dello stesso. Queste spese riducono il rendimento potenziale del Suo investimento.

### Spese una tantum prelevate prima o dopo l'investimento

<b>Spesa di sottoscrizione</b>	None
<b>Spesa di rimborso</b>	None
<b>Spesa di conversione</b>	None

Questa è la percentuale massima che può essere prelevata dai capitali investiti dall'investitore.

### Spese prelevate dal Comparto in un anno

<b>Spese correnti</b>	3,55%
-----------------------	-------

### Spese prelevate dal Comparto a determinate condizioni specifiche

<b>Commissioni legate al rendimento</b>	20,00% annuo dei rendimenti conseguiti dal Comparto oltre l'indice MSCI USA Mid Cap. Nell'ultimo anno contabile del Comparto non è stata prelevata alcuna commissione.
---	---

Le spese di **sottoscrizione** e **conversione** indicate sono misure massime. In alcuni casi, Lei potrebbe pagare di meno. Può verificare le spese parlando con il Suo consulente finanziario.

Le **spese correnti** si basano sulle spese dell'anno conclusosi il 31 dicembre 2017. Tale cifra può variare da un anno all'altro. La cifra esclude:

- Le commissioni legate al rendimento,
- I costi delle operazioni di portafoglio, salvo in caso di spese di sottoscrizione/rimborso sostenute dal Comparto all'atto dell'acquisto o della vendita di quote di un altro organismo di investimento collettivo.

Per maggiori informazioni circa le spese, può consultare il paragrafo del prospetto dell'OICVM, disponibile in: [www.amundi.com](http://www.amundi.com).

## Risultati ottenuti nel passato

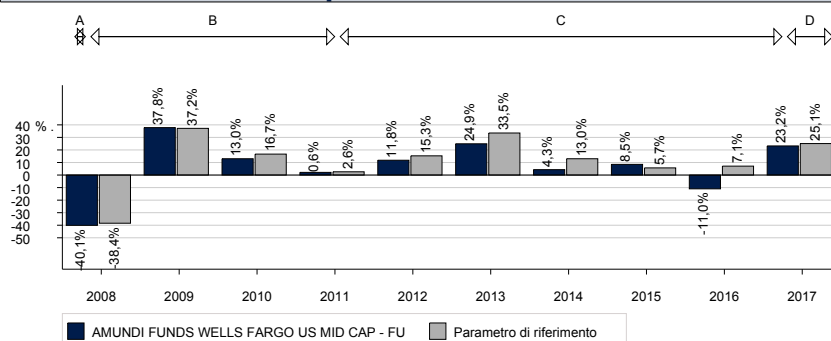

A : In questo periodo, l'impegno su CDS era limitato al 20% del patrimonio netto per il comparto incorporato "SGAM Fund Equities US Concentrated Core"

B : In questo periodo non era applicato alcun limite all'impegno su CDS da parte del comparto incorporato "SGAM Fund Equities US Concentrated Core"

C : In questo periodo, il Comparto era gestito sulla base di una politica d'investimento diversa da quella attualmente in vigore.

D : Dall'inizio di questo periodo, il Comparto applica la politica d'investimento corrente.

Il grafico ha un valore limitato come indicazione per i risultati futuri.

I rendimenti annualizzati indicati in questo diagramma sono calcolati al netto di tutte le spese prelevate dal Comparto.

Il Comparto ha iniziato a operare il 24 giugno 2011. La Classe di Azioni ha iniziato a operare in data 24 giugno 2011.

La moneta di riferimento è il dollaro USA.

## Informazioni pratiche

Nome del depositario: CACEIS Bank, Luxembourg Branch.

Ulteriori informazioni sull'OICVM (prospetto, relazioni periodiche), in lingua inglese, possono essere ottenute gratuitamente al seguente indirizzo: Amundi Luxembourg, 5, Allée Scheffer, L-2520 Lussemburgo.

I dettagli della politica retributiva aggiornata, tra cui, a titolo puramente esemplificativo, una descrizione della modalità di calcolo di retribuzioni e benefici, nonché l'identità delle persone preposte all'assegnazione di retribuzione e benefici, sono disponibili attraverso il seguente sito web: <https://www.amundi.lu/retail/Local-Content/Footer/Quick-Links/Regulatory-information/Amundi> e una copia cartacea sarà gratuitamente a disposizione su richiesta.

Altre informazioni pratiche (per es. il valore patrimoniale netto più recente) possono essere ottenute nel sito Internet [www.amundi.com](http://www.amundi.com).

L'OICVM contiene molti altri Comparti e altre categorie che sono descritti nel prospetto. La conversione in azioni di un altro Comparto dell'OICVM può essere effettuata nel rispetto delle condizioni del prospetto.

Ciascun Comparto corrisponde a una parte distinta delle attività e delle passività dell'OICVM. Di conseguenza, le attività di un Comparto sono disponibili esclusivamente per soddisfare i diritti degli investitori relativi a quel Comparto e i diritti dei creditori le cui pretese siano sorte in relazione alla creazione, operatività o liquidazione di quel Comparto.

Il presente documento descrive un Comparto dell'OICVM. Il prospetto e le relazioni periodiche sono preparate per l'intero OICVM citato all'inizio del presente documento.

La legislazione fiscale lussemburghese applicabile agli OICVM può avere un impatto sulla posizione fiscale dell'investitore.

Amundi Luxembourg SA può essere ritenuta responsabile esclusivamente sulla base delle dichiarazioni contenute nel presente documento che risultino fuorvianti, inesatte o incoerenti rispetto alle corrispondenti parti del prospetto dell'OICVM.

Il presente OICVM è autorizzato in Lussemburgo e regolamentato dalla Commission de Surveillance du Secteur Financier, Luxembourg ([www.cssf.lu](http://www.cssf.lu)).

Amundi Luxembourg SA è autorizzata in Lussemburgo e regolamentata dalla Commission de Surveillance du Secteur Financier, Luxembourg.

Le informazioni chiave per gli investitori qui riportate sono aggiornate alla data del 12 febbraio 2018.