

Informazioni chiave per gli investitori

Il presente documento contiene le informazioni chiave di cui tutti gli investitori devono disporre in relazione a questo Comparto. Non si tratta di un documento promozionale. Le informazioni contenute nel presente documento, richieste dalla normativa, hanno lo scopo di aiutarLa a capire la natura di questo Comparto e i rischi ad esso connessi. Si raccomanda di prenderne visione, in modo da operare una scelta informata in merito all'opportunità di investire.

AMUNDI FUNDS MULTI ASSET CONSERVATIVE - SE Un Comparto di SICAV AMUNDI FUNDS

Codice ISIN: (A) LU1253541574

Questo OICVM ha nominato Amundi Luxembourg SA, appartenente al gruppo Amundi, quale propria Società di gestione.

Obiettivi e politica d'investimento

L'obiettivo del Comparto consiste nel superare il rendimento dell'indice di riferimento EONIA (capitalizzato giornalmente) di oltre il 2,5% annuo, al lordo degli oneri, su un orizzonte di investimento di 3 anni. A tal fine, il gestore degli investimenti può attuare strategie di diversificazione e allocazione geografica su scala globale, e assumere posizioni di arbitraggio, strategiche e tattiche su azioni, tassi, obbligazioni convertibili e mercati valutari, nonché su livelli di volatilità, indici azionari, tassi d'interesse e valutari.

Per conseguire l'obiettivo, il Comparto investe in obbligazioni e strumenti del mercato monetario, almeno con rating BBB- secondo S&P o Baa3 secondo Moody's, di emittenti di tutto il mondo e Asset Backed Securities (ABS - titoli garantiti da attività) e Mortgage Backed Securities (MBS - titoli garantiti da ipoteche) fino al 20% del patrimonio netto. La sensibilità è compresa tra il -2 e il +7. Il gestore degli investimenti può inoltre investire in azioni con qualunque capitalizzazione, senza distinzioni di settore e regione geografica. L'esposizione del Comparto ai mercati azionari oscillerà entro un range compreso tra -10% e +30% delle attività nette. Strumenti finanziari derivati o acquisto e vendita temporanei di titoli possono essere utilizzati a scopo di copertura, gestione efficiente del portafoglio e/o esposizione.

Le Azioni ad Accumulazione conservano e reinvestono automaticamente tutto il reddito attribuibile all'interno del Comparto, accumulando così il valore nel proprio prezzo.

Il periodo minimo raccomandato per la detenzione delle Azioni è 3 anni.

Le Azioni possono essere vendute o rimborsate (e/o convertite) in qualunque Giorno di negoziazione (salvo altrimenti indicato nel Prospetto) al rispettivo Prezzo di negoziazione (Valore patrimoniale netto) in conformità allo Statuto. Nel Prospetto dell'OICVM sono forniti maggiori dettagli.

Profilo di rischio e rendimento

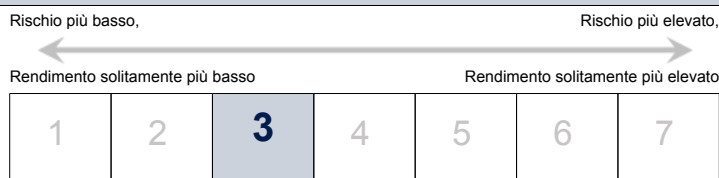

Il livello di rischio di questo Comparto riflette principalmente i rischi derivanti dagli investimenti del Comparto nei mercati azionari, dei tassi di interesse e dei cambi.

I dati storici potrebbero non costituire un'indicazione affidabile circa il futuro.

La categoria di rischio indicata non è garantita e potrebbe cambiare nel tempo.

L'appartenenza alla categoria più bassa non garantisce l'assenza di rischi.

L'investimento iniziale non beneficia di alcuna garanzia o protezione.

Rischi che rivestono importanza significativa per il Comparto e che non sono adeguatamente rilevati dall'indicatore sintetico:

- Rischio di credito: rappresenta i rischi associati all'improvviso declassamento della qualità della firma di un emittente o di una sua insolvenza.
- Rischio di liquidità: un'operazione di acquisto o vendita in mercati finanziari caratterizzati da bassi volumi di scambi, può causare variazioni/fluttuazioni di mercato notevoli che possono influenzare la valutazione del Suo portafoglio.
- Rischio di controparte: rappresenta il rischio che un operatore di mercato non adempia ai propri obblighi contrattuali nei confronti del Suo portafoglio.

La concretizzazione di uno di questi rischi potrebbe avere un impatto sul valore patrimoniale netto del Suo portafoglio.

Spese

Le spese da Lei corrisposte sono utilizzate per coprire gli oneri di gestione del Comparto ed i costi di commercializzazione e distribuzione dello stesso. Queste spese riducono il rendimento potenziale del Suo investimento.

Spese una tantum prelevate prima o dopo l'investimento

Spesa di sottoscrizione	3,00%
Spesa di rimborso	None
Spesa di conversione	1,00%

Questa è la percentuale massima che può essere prelevata dai capitali investiti dall'investitore.

Spese prelevate dal Comparto in un anno

Spese correnti	1,55%
-----------------------	-------

Spese prelevate dal Comparto a determinate condizioni specifiche

Commissioni legate al rendimento	20,00% annuo dei rendimenti conseguiti dal Comparto oltre l'Eonia Capitalized + 2,5%. Nell'ultimo anno contabile del Comparto non è stata prelevata alcuna commissione.
---	--

Le spese di **sottoscrizione** e **conversione** indicate sono misure massime. In alcuni casi, Lei potrebbe pagare di meno. Può verificare le spese parlando con il Suo consulente finanziario.

Le **spese correnti** si basano sulle spese dell'anno in corso. Tale cifra può variare da un anno all'altro, ed esclude:

- Commissioni legate al rendimento
- I costi delle operazioni di portafoglio, salvo in caso di spese di sottoscrizione/rimborso sostenute dal Comparto all'atto dell'acquisto o della vendita di quote di un altro organismo di investimento collettivo.

Le spese correnti indicate sono una stima. La relazione annuale del Comparto indicherà la cifra esatta per ogni periodo contabile.

Per maggiori informazioni circa le spese, può consultare il paragrafo del prospetto dell'OICVM, disponibile in: www.amundi.com.

Risultati ottenuti nel passato

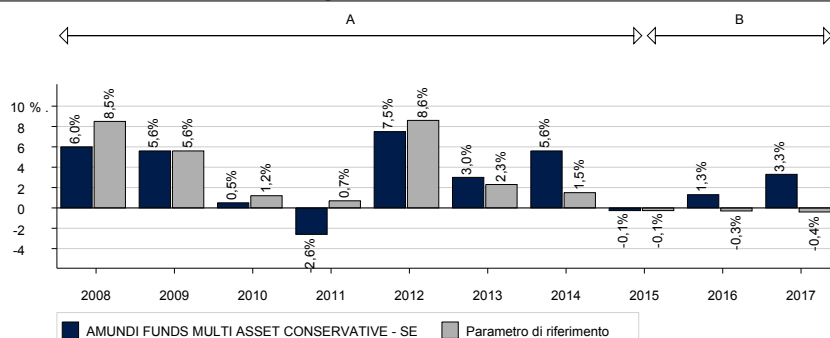

A: Simulazione basata sulle performance realizzate dal 15 ottobre 2004 al 23 luglio 2015 dal fondo francese «Amundi Rendement Plus» gestito da Amundi, master di «Amundi Funds Multi Asset Global», alla data del 24 luglio 2015.
B: Rendimento del Comparto dalla data di avvio.

Il grafico ha un valore limitato come indicazione per i risultati futuri.

I rendimenti annualizzati indicati in questo diagramma sono calcolati al netto di tutte le spese prelevate dal Comparto.

Il Comparto ha iniziato a operare il 24 luglio 2015. La Classe di Azioni ha iniziato a operare in data 24 luglio 2015.

La moneta di riferimento è l'euro.

Informazioni pratiche

Nome del depositario: CACEIS Bank, Luxembourg Branch.

Ulteriori informazioni sull'OICVM (prospetto, relazioni periodiche), in lingua inglese, possono essere ottenute gratuitamente al seguente indirizzo: Amundi Luxembourg, 5, Allée Scheffer, L-2520 Lussemburgo.

I dettagli della politica retributiva aggiornata, tra cui, a titolo puramente esemplificativo, una descrizione della modalità di calcolo di retribuzioni e benefici, nonché l'identità delle persone preposte all'assegnazione di retribuzione e benefici, sono disponibili attraverso il seguente sito web: <https://www.amundi.lu/retail/Local-Content/Footer/Quick-Links/Regulatory-information/Amundi> e una copia cartacea sarà gratuitamente a disposizione su richiesta.

Altre informazioni pratiche (per es. il valore patrimoniale netto più recente) possono essere ottenute nel sito Internet www.amundi.com.

L'OICVM contiene molti altri Comparti e altre categorie che sono descritti nel prospetto. La conversione in azioni di un altro Comparto dell'OICVM può essere effettuata nel rispetto delle condizioni del prospetto.

Ciascun Comparto corrisponde a una parte distinta delle attività e delle passività dell'OICVM. Di conseguenza, le attività di un Comparto sono disponibili esclusivamente per soddisfare i diritti degli investitori relativi a quel Comparto e i diritti dei creditori le cui pretese siano sorte in relazione alla creazione, operatività o liquidazione di quel Comparto.

Il presente documento descrive un Comparto dell'OICVM. Il prospetto e le relazioni periodiche sono preparate per l'intero OICVM citato all'inizio del presente documento.

La legislazione fiscale lussemburghese applicabile agli OICVM può avere un impatto sulla posizione fiscale dell'investitore.

Amundi Luxembourg SA può essere ritenuta responsabile esclusivamente sulla base delle dichiarazioni contenute nel presente documento che risultino fuorvianti, inesatte o incoerenti rispetto alle corrispondenti parti del prospetto dell'OICVM.

Il presente OICVM è autorizzato in Lussemburgo e regolamentato dalla Commission de Surveillance du Secteur Financier, Luxembourg (www.cssf.lu).

Amundi Luxembourg SA è autorizzata in Lussemburgo e regolamentata dalla Commission de Surveillance du Secteur Financier, Luxembourg.

Le informazioni chiave per gli investitori qui riportate sono aggiornate alla data del 12 febbraio 2018.