

Informazioni chiave per gli investitori

Il presente documento contiene le informazioni chiave di cui tutti gli investitori devono disporre in relazione a questo Comparto. Non si tratta di un documento promozionale. Le informazioni contenute nel presente documento, richieste dalla normativa, hanno lo scopo di aiutarLa a capire la natura di questo Comparto e i rischi ad esso connessi. Si raccomanda di prenderne visione, in modo da operare una scelta informata in merito all'opportunità di investire.

AMUNDI FUNDS MULTI ASSET CONSERVATIVE - SE Un Comparto di SICAV AMUNDI FUNDS

Codice ISIN: (A) LU1253541574

Questo OICVM ha nominato Amundi Luxembourg SA, appartenente al gruppo Amundi, quale propria Società di gestione.

Obiettivi e politica d'investimento

Ottenere una combinazione di reddito e crescita del capitale (rendimento totale). In particolare, il Comparto punta a sovraperformare (al netto delle commissioni) l'indice EONIA (capitalizzato giornalmente), sul periodo di detenzione raccomandato, con un'esposizione al rischio controllata. A titolo illustrativo, dato il profilo di rischio, il rendimento previsto è superiore (al netto delle commissioni) all'indice EONIA (capitalizzato giornalmente) +2,5% annuo.

L'allocazione al rischio del Comparto viene monitorata attraverso una volatilità annuale ex-ante dei rendimenti compresa tra lo 0 e il 6%.

Il Comparto può investire un massimo del 100% del patrimonio netto in titoli di Stato e strumenti del mercato monetario. Lo stesso può investire fino al 50% del patrimonio netto in obbligazioni societarie investment-grade, fino al 20% del patrimonio netto in obbligazioni societarie con rating inferiore a investment-grade e la relativa esposizione alle azioni può variare tra il -10% e il +30% del patrimonio netto.

Il Comparto può investire un massimo del 20% del proprio patrimonio netto in ABS e MBS.

Il Comparto ricorre a derivati al fine di ridurre svariati rischi, ai fini di una gestione efficiente del portafoglio nonché al fine di ottenere esposizione (lunga o corta) a svariate attività, mercati o altre opportunità d'investimento (ivi compresi derivati incentrati su credito, azioni, tassi d'interesse e valute estere).

Il Comparto non mira a replicare l'indicatore di riferimento e può pertanto discostarsene in misura significativa.

Ai fini della composizione di un portafoglio ampiamente diversificato, il team d'investimento del Comparto combina allocazione geografica locale, strategie di diversificazione e un'ampia gamma di posizioni tattiche e strategiche, ivi compreso l'arbitraggio tra mercato azionario, del credito, dei tassi d'interesse, della volatilità e valutario.

Le Azioni ad Accumulazione conservano e reinvestono automaticamente tutto il reddito attribuibile all'interno del Comparto, accumulando così il valore nel proprio prezzo.

Il periodo minimo raccomandato per la detenzione delle Azioni è 3 anni.

Le Azioni possono essere vendute o rimborsate (e/o convertite) in qualunque Giorno di negoziazione (salvo altrimenti indicato nel Prospetto) al rispettivo Prezzo di negoziazione (Valore patrimoniale netto) in conformità allo Statuto. Nel Prospetto dell'OICVM sono forniti maggiori dettagli.

Profilo di rischio e rendimento

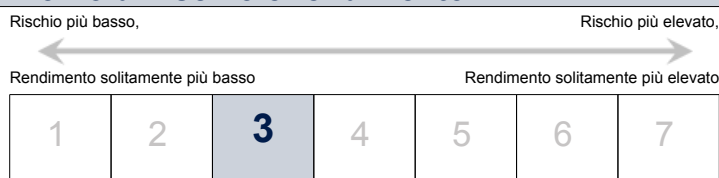

Il livello di rischio di questo Comparto riflette principalmente i rischi derivanti dagli investimenti del Comparto nei mercati azionari, dei tassi di interesse e dei cambi.

I dati storici potrebbero non costituire un'indicazione affidabile circa il futuro.

La categoria di rischio indicata non è garantita e potrebbe cambiare nel tempo.

L'appartenenza alla categoria più bassa non garantisce l'assenza di rischi.

L'investimento iniziale non beneficia di alcuna garanzia o protezione.

Rischi che rivestono importanza significativa per il Comparto e che non sono adeguatamente rilevati dall'indicatore sintetico:

- **Rischio di credito:** rappresenta i rischi associati all'improvviso declassamento della qualità della firma di un emittente o di una sua insolvenza.
- **Rischio di liquidità:** un'operazione di acquisto o vendita in mercati finanziari caratterizzati da bassi volumi di scambi, può causare variazioni/fluttuazioni di mercato notevoli che possono influenzare la valutazione del Suo portafoglio.
- **Rischio di controparte:** rappresenta il rischio che un operatore di mercato non adempia ai propri obblighi contrattuali nei confronti del Suo portafoglio.

La concretizzazione di uno di questi rischi potrebbe avere un impatto sul valore patrimoniale netto del Suo portafoglio.

Spese

Le spese da Lei corrisposte sono utilizzate per coprire gli oneri di gestione del Comparto ed i costi di commercializzazione e distribuzione dello stesso. Queste spese riducono il rendimento potenziale del Suo investimento.

Spese una tantum prelevate prima o dopo l'investimento

Spesa di sottoscrizione 3,00%

Spesa di rimborso None

Spesa di conversione 1,00%

Questa è la percentuale massima che può essere prelevata dai capitali investiti dall'investitore.

Spese prelevate dal Comparto in un anno

Spese correnti 1,55%

Spese prelevate dal Comparto a determinate condizioni specifiche

Commissioni legate al rendimento 20,00% annuo dei rendimenti conseguiti dal Comparto oltre l'Eonia Capitalized + 2,5%.

Nell'ultimo anno contabile del Comparto non è stata prelevata alcuna commissione.

Le spese di **sottoscrizione** e **conversione** indicate sono misure massime. In alcuni casi, Lei potrebbe pagare di meno. Può verificare le spese parlando con il Suo consulente finanziario.

L'importo relativo alle **spese correnti** si basa sulle spese per l'esercizio chiuso al 29 giugno 2018. Questa cifra può variare da un esercizio all'altro. Sono esclusi:

- Commissioni di performance;
- Costi di transazione relativi al Comparto, salvo nel caso di spese di sottoscrizione/rimborso sostenute dal Comparto per l'acquisto o la vendita di quote di un altro organismo di investimento collettivo.

Per maggiori informazioni circa le spese, può consultare il paragrafo del prospetto dell'OICVM, disponibile in: www.amundi.com.

Risultati ottenuti nel passato

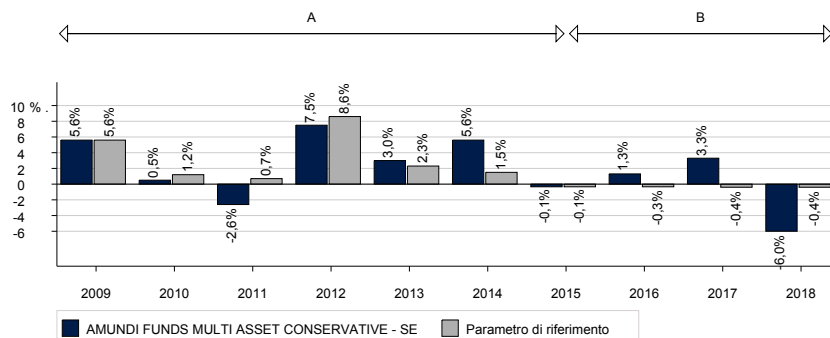

A: Simulazione basata sulle performance realizzate dal 15 ottobre 2004 al 23 luglio 2015 dal fondo francese «Amundi Rendement Plus» gestito da Amundi, master di «Amundi Funds Multi Asset Global», alla data del 24 luglio 2015.

B: Rendimento del Comparto dalla data di avvio.

Il grafico ha un valore limitato come indicazione per i risultati futuri.

I rendimenti annualizzati indicati in questo diagramma sono calcolati al netto di tutte le spese prelevate dal Comparto.

Il Comparto ha iniziato a operare il 24 luglio 2015. La Classe di Azioni ha iniziato a operare in data 24 luglio 2015.

La moneta di riferimento è l'euro.

Informazioni pratiche

Nome del depositario: CACEIS Bank, Luxembourg Branch.

Ulteriori informazioni sull'OICVM (prospetto, relazioni periodiche), in lingua inglese, possono essere ottenute gratuitamente al seguente indirizzo: Amundi Luxembourg, 5, Allée Scheffer, L-2520 Lussemburgo.

I dettagli della politica retributiva aggiornata, tra cui, a titolo puramente esemplificativo, una descrizione della modalità di calcolo di retribuzioni e benefici, nonché l'identità delle persone preposte all'assegnazione di retribuzione e benefici, sono disponibili attraverso il seguente sito web: <https://www.amundi.lu/retail/Local-Content/Footer/Quick-Links/Regulatory-information/Amundi> e una copia cartacea sarà gratuitamente a disposizione su richiesta.

Altre informazioni pratiche (per es. il valore patrimoniale netto più recente) possono essere ottenute nel sito Internet www.amundi.com.

L'OICVM contiene molti altri Comparti e altre categorie che sono descritti nel prospetto. La conversione in azioni di un altro Comparto dell'OICVM può essere effettuata nel rispetto delle condizioni del prospetto.

Ciascun Comparto corrisponde a una parte distinta delle attività e delle passività dell'OICVM. Di conseguenza, le attività di un Comparto sono disponibili esclusivamente per soddisfare i diritti degli investitori relativi a quel Comparto e i diritti dei creditori le cui pretese siano sorte in relazione alla creazione, operatività o liquidazione di quel Comparto.

Il presente documento descrive un Comparto dell'OICVM. Il prospetto e le relazioni periodiche sono preparate per l'intero OICVM citato all'inizio del presente documento.

La legislazione fiscale lussemburghese applicabile agli OICVM può avere un impatto sulla posizione fiscale dell'investitore.

Amundi Luxembourg SA può essere ritenuta responsabile esclusivamente sulla base delle dichiarazioni contenute nel presente documento che risultino fuorvianti, inesatte o incoerenti rispetto alle corrispondenti parti del prospetto dell'OICVM.

Il presente OICVM è autorizzato in Lussemburgo e regolamentato dalla Commission de Surveillance du Secteur Financier, Luxembourg (www.cssf.lu).

Amundi Luxembourg SA è autorizzata in Lussemburgo e regolamentata dalla Commission de Surveillance du Secteur Financier, Luxembourg.

Le informazioni chiave per gli investitori qui riportate sono aggiornate alla data del 11 febbraio 2019.