

INFORMAZIONI CHIAVE PER GLI INVESTITORI

Il presente documento contiene le informazioni chiave di cui tutti gli investitori devono disporre in relazione a questo fondo. Non si tratta di un documento promozionale. Le informazioni contenute nel presente documento, richieste dalla legge, hanno lo scopo di aiutarvi a capire la natura di questo fondo e i rischi ad esso connessi. Si raccomanda di prenderne visione, in modo da operare una scelta informata in merito all'opportunità di investire.

THREADNEEDLE (LUX) - GLOBAL FOCUS (IL "FONDO")

Classe AU (USD Azioni ad accumulazione) LU0061474960, un comparto di Threadneedle (Lux) (la "SICAV"), disciplinata dalla CSSF.

La Società di gestione della SICAV è Threadneedle Management Luxembourg S.A. (la "Società di gestione") (facente parte del gruppo di società Threadneedle e Columbia).

Obiettivi e politica d'investimento

Scopo del Fondo è quello di accrescere l'importo investito.

Il Fondo investe almeno due terzi del proprio patrimonio in azioni di società di tutto il mondo. Il Fondo può investire in mercati sviluppati ed in mercati emergenti.

L'approccio del Fondo all'investimento comporta che di norma deterrà un numero minore di investimenti rispetto ad altri fondi.

Il Fondo può inoltre investire in classi di attività e strumenti diversi da quelli sopra riportati.

Il reddito dagli investimenti nel Fondo verrà aggiunto al valore delle vostre azioni.

Potete acquistare e vendere azioni del Fondo in qualunque giorno che corrisponda ad un giorno lavorativo in Lussemburgo, salvo laddove gli Amministratori abbiano stabilito che è aperto un numero insufficiente di mercati. Tali giorni sono pubblicati su columbiathreadneedle.com. Maggiori dettagli in merito agli obiettivi ed alla politica di investimento del Fondo sono reperibili nella sezione "Obiettivi e politiche di investimento" del Prospetto informativo.

Il gestore del Fondo farà riferimento all'indice MSCI AC World come parte del processo di investimento. Il Fondo non mira a monitorare l'indice e non deterrà, e in teoria potrebbe non detenere, alcun titolo nell'indice. Il gestore del Fondo potrebbe anche investire in titoli non presenti nell'indice. L'indice MSCI AC World è considerato anche parte del processo di monitoraggio del rischio di investimento di Columbia Threadneedle, al fine di garantire che il livello complessivo di rischio assunto dal gestore del Fondo sia coerente con l'indice.

Profilo di rischio e di rendimento

La tabella dell'Indicatore di Rischio e Rendimento evidenzia la posizione del Fondo in termini di potenziali di rischio e di rendimento. Più alta è la posizione, maggiore è il rendimento potenziale, ma maggiore è anche il rischio di perdere denaro. Ciò si basa sulla performance passata, può cambiare nel corso del tempo e potrebbe non essere un'indicazione affidabile del futuro profilo di rischio del Fondo. L'area ombreggiata della tabella di seguito indica il posizionamento del Fondo sull'Indicatore di Rischio e Rendimento.

Di norma, a rendimento, minore corrisponde un rischio minore

Di norma, a rendimento, maggiore corrisponde un rischio maggiore



- Il Fondo è classificato 5 in quanto in passato ha evidenziato un livello da medio a elevato di volatilità (di quanto il valore del Fondo è salito e sceso).
- Una categoria più bassa non garantisce un investimento esente da rischi.
- Il valore degli investimenti può aumentare o diminuire e gli investitori potrebbero non rientrare in possesso delle somme originariamente investite.
- Laddove gli investimenti siano in attività denominate in valute multiple, o in valute diverse da quella dell'investitore, i tassi di cambio potrebbero influire sul valore degli investimenti.
- Il Fondo ha un portafoglio concentrato (detiene un numero limitato di investimenti e/o ha un universo di investimenti limitato) e qualora vi sia una flessione in uno o più di tali investimenti, o questi siano altrimenti colpiti, ciò potrebbe avere rilevanti ripercussioni sul valore del Fondo.
- Il Fondo può investire in derivati nell'intento di ridurre il rischio o minimizzare il costo delle operazioni. Il rendimento del Fondo può risentire positivamente oppure negativamente di tali operazioni in derivati. Il Gestore non è intenzionato a che tale utilizzo di derivati influisca sul profilo di rischio complessivo del Fondo.
- Tutti i rischi attualmente individuati come applicabili al Fondo sono riportati nella sezione "Fattori di rischio" del Prospetto informativo.

Spese

Le spese da voi corrisposte sono usate per coprire i costi di gestione del Fondo, compresi i costi legati alla commercializzazione e alla distribuzione del Fondo stesso. Tali spese riducono la crescita potenziale del vostro investimento.

Spese una tantum prelevate prima o dopo l'investimento

Spesa di sottoscrizione:	5,00%
Spesa di rimborso:	0,00%

Si tratta dei costi massimi che possono essere prelevati dal vostro capitale prima che venga investito. In taluni casi, è possibile pagare di meno e si invitano gli investitori a contattare in merito il proprio consulente finanziario.

Spese prelevate dal Fondo in un anno

Spese correnti:	1,80%
-----------------	-------

Spese prelevate dal Fondo a determinate condizioni specifiche

Commissioni legate al rendimento:	NESSUNA
-----------------------------------	---------

Commissione di conversione (per la conversione da un altro fondo al Fondo) 0,75%

L'importo relativo alle spese correnti qui riportato riflette una stima delle spese in quanto le cifre storiche non riflettono in maniera esatta le spese correnti future. La relazione annuale dell'OICVM per ciascun esercizio includerà il dettaglio esatto delle spese sostenute.

Risultati ottenuti nel passato

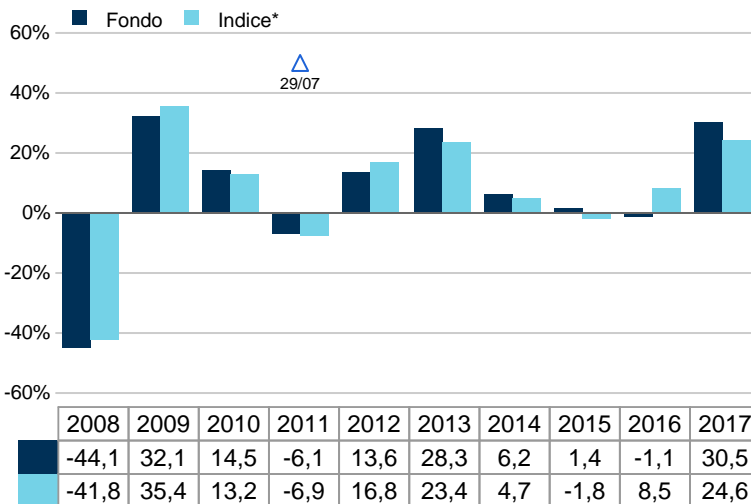

Fonte: Morningstar

Si deve tener presente che i risultati ottenuti nel passato non sono indicativi di una performance futura.

Data di lancio del Fondo: 31/03/1993

Data di lancio della categoria di azioni o di quote: 31/10/1995

La performance è calcolata in USD.

Tutti gli oneri e le commissioni, ad eccezione di qualunque commissione di ingresso, di rimborso e di conversione sono ricompresi nella performance.

Prima di tale data le caratteristiche del Fondo erano diverse.

Per maggiori dettagli si rimanda al sito columbiathreadneedle.com.

*MSCI AC World (Sebbene il Fondo faccia riferimento all'indice nell'ambito del processo di investimento, non è previsto che la sua performance debba replicare l'indice.)

Informazioni Pratiche

Depositario: Citibank Europe plc, Luxembourg branch.

Ulteriori informazioni in merito al Fondo ed alla SICAV, ai relativi Prospetti informativi, alle relazioni annuali più aggiornate ed a qualunque relazione semestrale successiva sono reperibili a titolo gratuito presso la Società di gestione. Questi documenti sono disponibili in lingua inglese, francese, tedesca, portoghese, italiana, spagnola e olandese (nessun Prospetto esiste in lingua olandese). Ulteriori informazioni pratiche, tra cui i prezzi attuali delle azioni, sono disponibili sul sito columbiathreadneedle.com.

I dettagli della politica retributiva, ivi compresa una descrizione del metodo di calcolo di retribuzioni e benefici e dei soggetti responsabili per la relativa concessione (compresa la composizione del comitato per la remunerazione), sono disponibili sul sito columbiathreadneedle.com. Una copia cartacea è disponibile a titolo gratuito su richiesta.

La legislazione fiscale del Lussemburgo può influire sulla vostra posizione fiscale personale.

Threadneedle Management Luxembourg S.A. può essere ritenuta responsabile esclusivamente sulla base delle dichiarazioni contenute nel presente documento che risultano fuorvianti, inesatte o incoerenti rispetto alle corrispondenti parti del Prospetto per l'OICVM.

Il presente documento descrive un unico fondo della SICAV. Il prospetto informativo e le relazioni sono preparati per la SICAV nel suo complesso.

Le attività del fondo sono segregate per legge e non possono essere utilizzate per soddisfare i debiti di altri fondi della SICAV.

È possibile convertire le vostre azioni in azioni di altri fondi della SICAV, laddove disponibili. Dettagli sono reperibili nella sezione del prospetto dal titolo "Diritto di Conversione". Questa categoria di azioni è rappresentativa di altre categorie del Fondo, i cui dettagli sono reperibili nel prospetto informativo o sul sito columbiathreadneedle.com.

Il Fondo è autorizzato in Lussemburgo, ed è disciplinato dalla Commission de Surveillance du Secteur Financier ("CSSF"). Threadneedle Management Luxembourg S.A. è autorizzata in Lussemburgo ed è disciplinata dalla CSSF.